Schacklösningar 2024-25

2024-10-02

SvD 2024-07-05: Nils Grandelius - Igor Kragelj. Vad gjorde vit?

40.Txg6+! fxg6 41.Dxg6+ Kh8 42.Le5+ Df6 43.Lxf6#.

SvD 2024-07-12: Jonny Hector - Jon Viktor Gunnarsson. Vad gjorde vit?

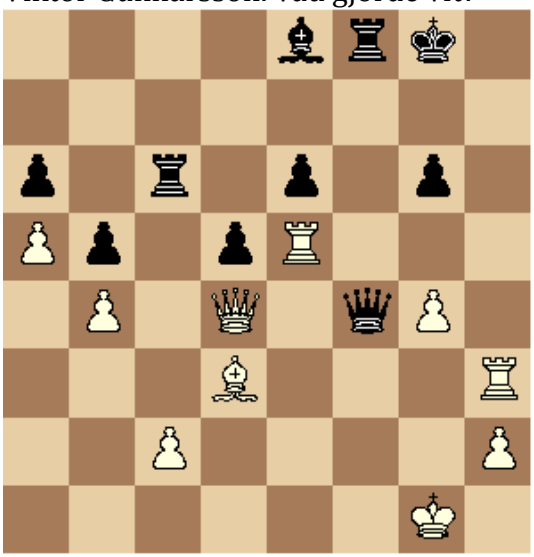

41.Th8+! Kxh8 (Annars pjäsförlust) 42.Th5+ Kg8 43.Dh8+ Kf7 44.Th7#.

Från Eddie Parteg 2024-09-25: Svenn - Winsnes. Vad gjorde svart?

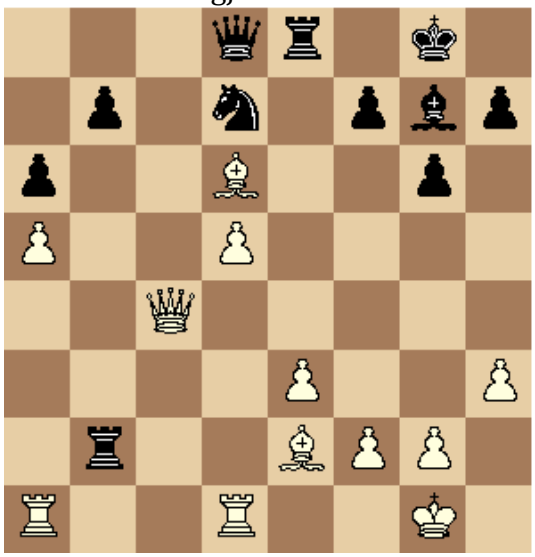

1… Txe2 2.Dxe2 Lxa1 3.Txa1 Så här långt lika, men nu 3… Df6! vinner Ld6.

SvD 2024-07-07: Wickström - Ahlander. Kan vit, som är bonde under, ta Bd5?

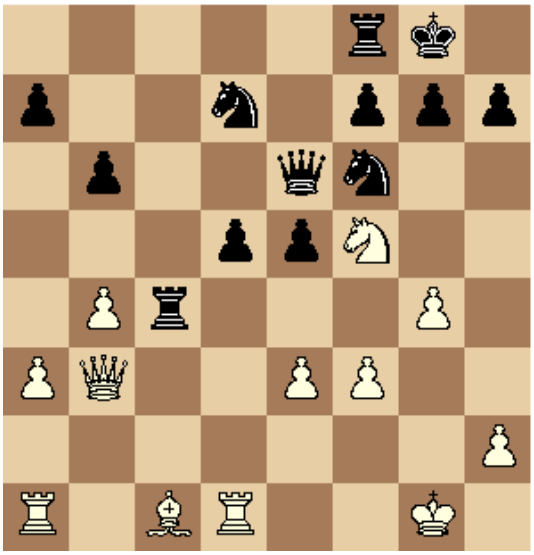

Detta hände i partiet: 19.Txd5 Om nu Sxd5 20.Dxc4, men svart spelade 19… Tfc8! Plötsligt hänger allt, t.ex. 20.Td1 Txg4+! och svart vinner vits dam. Vit gav upp.

På alla problem är rutan längst ner till vänster a1. Så vita bönder går uppåt sidan.

Av: Svante Wedin