Schackproblem 2025-18

2025-06-04

SvD 2025-03-07: Kjell Krantz - Jan-Olof Söderberg. Vad gjorde vit?

Från Eddie Parteg 2024-09-25: Oskar von Bahr - Michael Wiander. Vad gjorde vit?

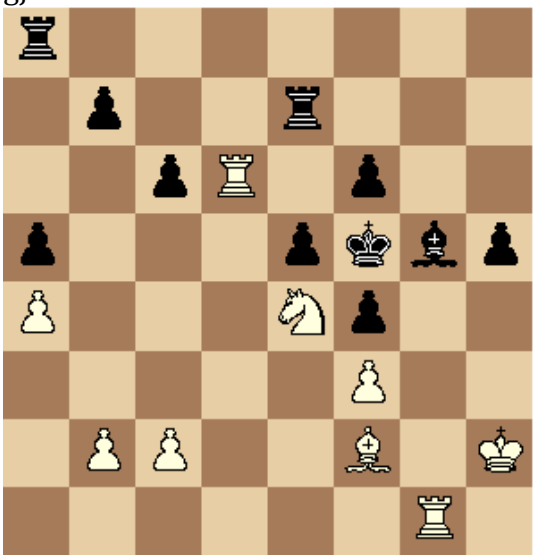

SvD 2025-03-09: Vladimir Kramnik - Magnus Carlsen. Kan vit avveckla med 62.Txd6+?

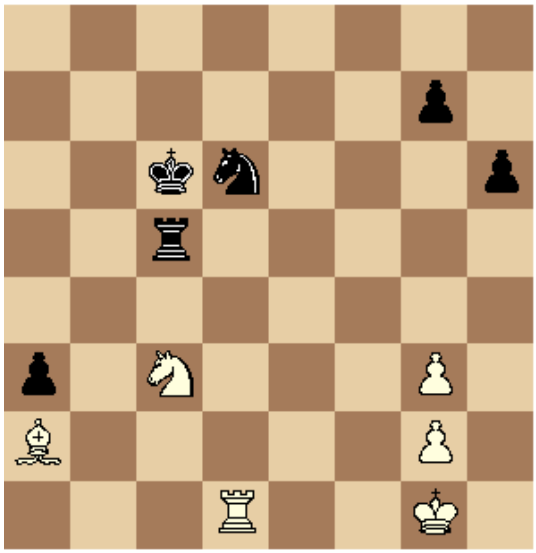

SvD 2025-03-02: Sjirov- Kramnik. Vilket vackert drag gjorde svart?

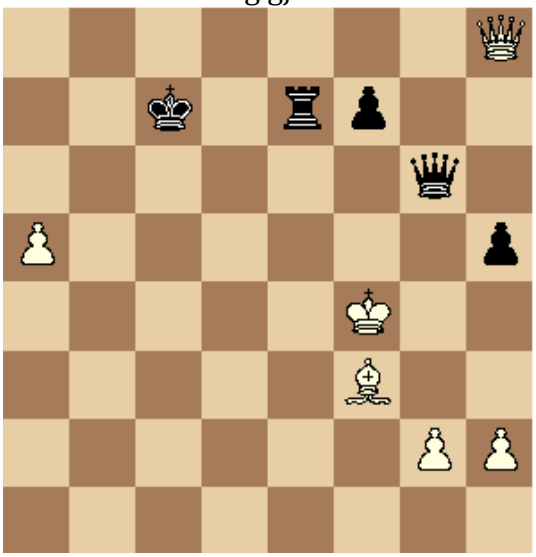

På alla problem är rutan längst ner till vänster a1. Så vita bönder går uppåt sidan.

Lycka till!

Av: Svante Wedin