

Schackproblem 2025-7

2025-03-05

SvD 2024-11-22: Studie av Leonid Kubbel, 1928. Vit drar och vinner!



Från Eddie Parteg 2024-09-25: Jeevitesh - Tari. Vits sista hopp: 1... Kxc4 2.Tc2+ med visst motspel. Vad gjorde svart?

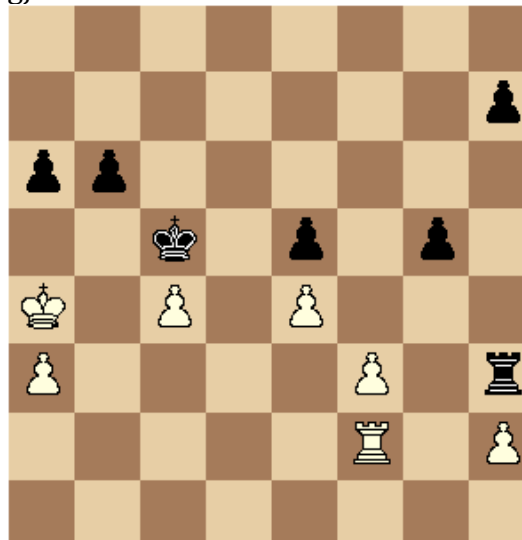

SvD 2024-11-17: Smyslov - Oll. Vad gjorde vit?

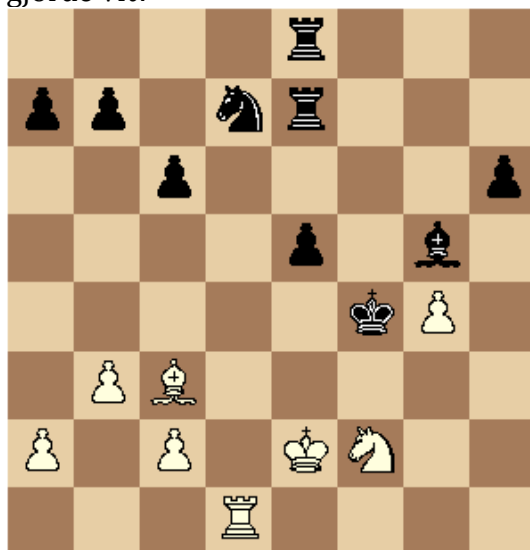

2025-02-28, Rolf Bergström: Från Lag-VM i Prag. John Nunn - Rolf Bergström. Vit vann med 28.Lxg7 Kxg7? 29.Txf7+! följt av 30.Se6+ och damvinst. Vad kunde svart ha gjort istället i drag 28?

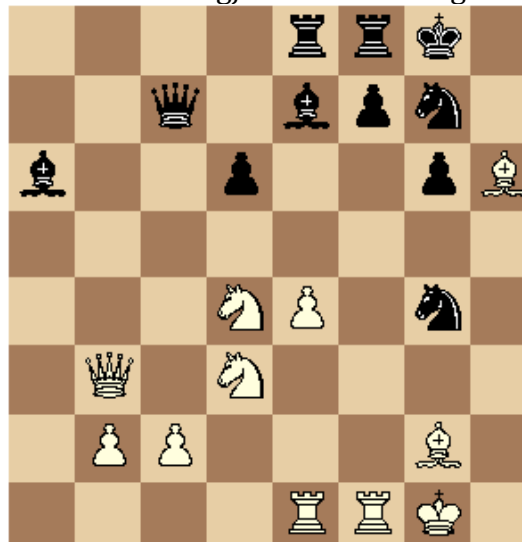

På alla problem är rutan längst ner till vänster a1. Så vita bönder går uppåt sidan.

Lycka till!

Av: Svante Wedin

Schacklösningar 2025-7

2025-03-05

SvD 2024-11-22: Studie av Leonid Kubbel, 1928. Vit drar och vinner!



1.b7 Kc7 2.d6+! Kxb7 (2... Kxd6 3.b8D+ är lika hopplöst.) 3.dxe7 Bonden promoverar och vit vinner.

Från Eddie Parteg 2024-09-25: Jeevitesh - Tari. Vits sista hopp: 1... Kxc4 2.Tc2+ med visst motspel. Vad gjorde svart?

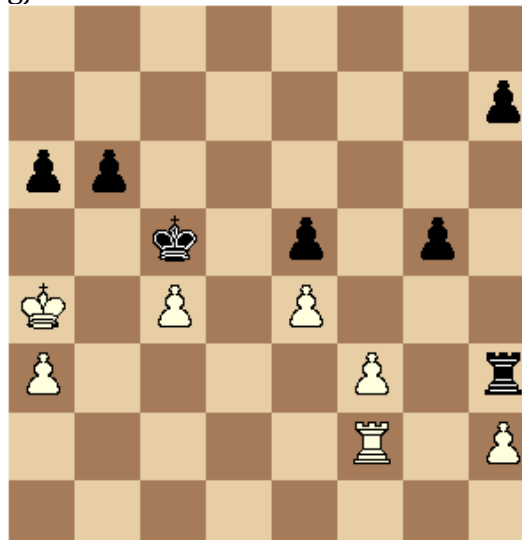

40... g4! med idén 41.fxg4 b5+ 42.cxb5 axb5+ 43.Ka5 Txa3#.

SvD 2024-11-17: Smyslov - Oll. Vad gjorde vit?

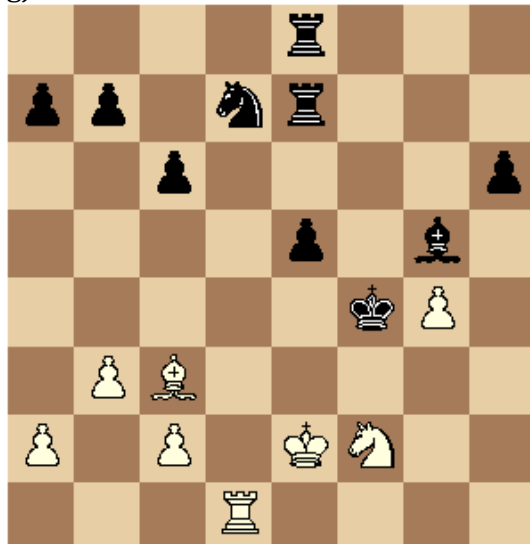

31.Tg1! Hotar 32.Ld2#, enda paraden är 31... e4, men då vinner vit med 32.Sh3#. Snygg!

2025-02-28, Rolf Bergström: Från Lag-VM i Prag. John Nunn - Rolf Bergström. Vit vann med 28.Lxg7 Kxg7? 29.Txf7+! följt av 30.Se6+ och damvinst. Vad kunde svart ha gjort istället i drag 28?



28... Da7!! 29.Lxf8? Dxd4+ 30.Kh1? Dh8+! 31.Kg1 Dh2#. Bäst hade 29.c3 varit, men svart står klart bättre.

På alla problem är rutan längst ner till vänster a1. Så vita bönder går uppåt sidan.

Av: Svante Wedin