

# Schackproblem 2025-4

2025-02-05

Från Martin Skjöldebrand 2023-05-19:  
Ett juniorproblem. Svart drar!

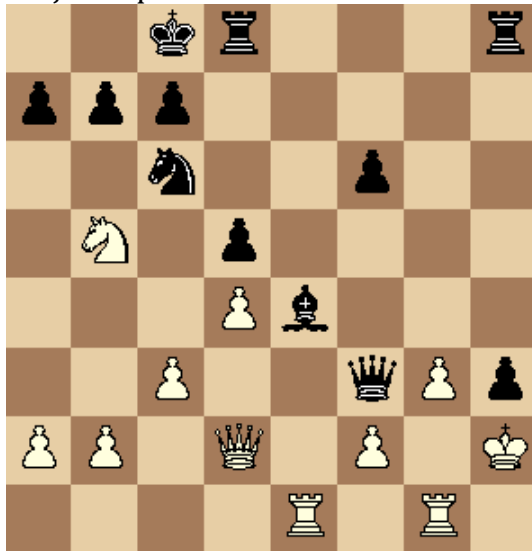

SvD 2024-10-27: Georg Koltanowski -  
Marcel Duchamp. Vad gjorde svart?



Från Eddie Parteg 2024-09-25:  
Lundin - Dimitrijeski. Kungen står  
osäkert på h8. Vad gjorde vit?



SvD 2024-10-25: Studie av Alexander  
Herbstmann 1928. Vit drar och håller  
remi.

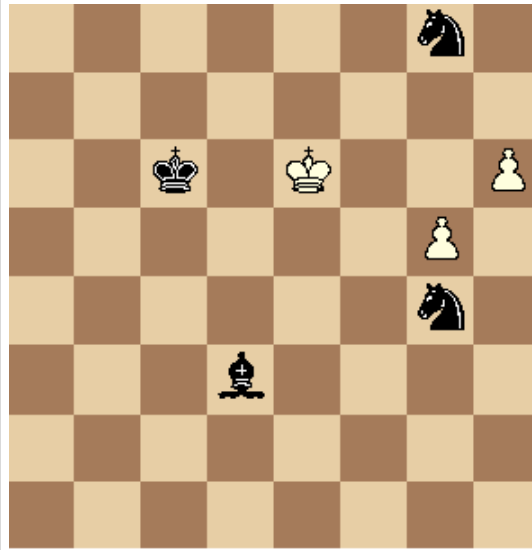

På alla problem är rutan längst ner till vänster a1. Så vita bönder går uppåt sidan.

Lycka till!

Av: Svante Wedin

# Schacklösningar 2025-4

2025-02-05

Från Martin Skjöldebrand 2023-05-19:  
Ett juniorproblem. Svart drar!

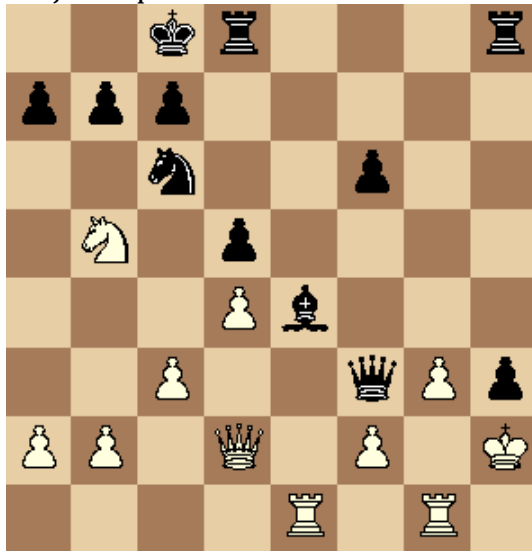

1... Dg2+! 2.Txg2 hxc2+ 3.Kg1 Th1#.

Svd 2024-10-27: Georg Koltanowski -  
Marcel Duchamp. Vad gjorde svart?



15... Ld4+! Vit gav upp, efter 16.Kh1  
Lxc2+ förloras damen, och 16.Tf2 Sxd3  
förlorar mycket material.

Från Eddie Parteg 2024-09-25:  
Lundin - Dimitrijeski. Kungen står  
osäkert på h8. Vad gjorde vit?



26.Sg6+! hxc6 27.Dh3+ Kg8 28.Lxd5  
Sf7 29.Lxf7+ Kf8 30.Dh8#.

SvD 2024-10-25: Studie av Alexander  
Herbstmann 1928. Vit drar och håller  
remi.

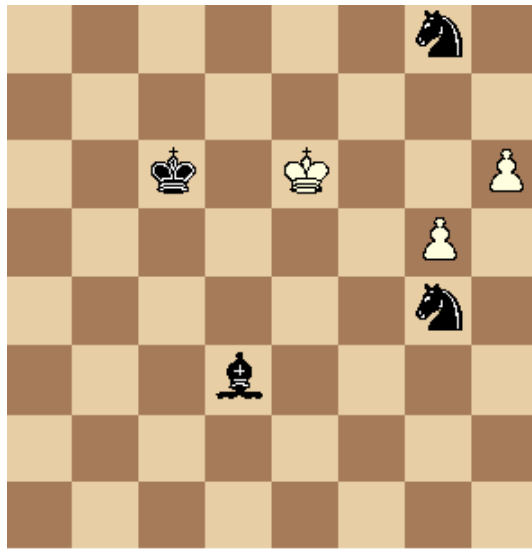

1.h7! Lxh7 2.g6 Lxc6 patt. Spelar svart  
1... S4h6 2.h8D Lc4+ 3.Ke5 Sf7+ 4.Kd4  
Sxh8 5.Kxc4 Sg6 remi.

På alla problem är rutan längst ner till vänster a1. Så vita bönder går uppåt sidan.

Av: Svante Wedin