

# Schackproblem 2024-30

2024-11-27

SvD 2024-08-25: Emanuel Berg - Jonny Hector. Vad gjorde vit?



SvD 2024-08-30: Patrik Nilsson - Axel Smith. Vad gjorde svart?



SvD 2024-09-01: Mikhail Ulibin - Sergej Ivanov. Vad gjorde svart?

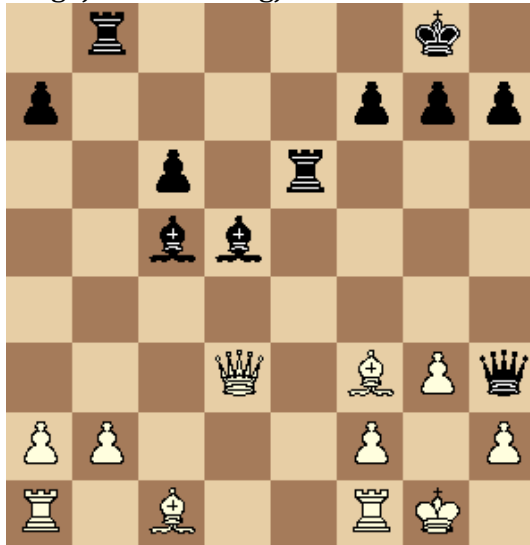

Från Eddie Parteg 2024-09-25: Erik Blomqvist - Sebastian Mihajlov. Vad gjorde vit?



På alla problem är rutan längst ner till vänster a1. Så vita bönder går uppåt sidan.

Lycka till!

Av: Svante Wedin

## Schacklösningar 2024-30

2024-12-18

SvD 2024-08-25: Emanuel Berg - Jonny Hector. Vad gjorde vit?



32.Txf6! Om 32... Kxf6 blir det matt med 33.Dh4+ Kf5 34.e4. Svart försökte med 32... Txf6 men efter 33.Tg7+ Tf7 34.Txf7+ Kxf7 35.Dh7+ Ke8 schackade vit till sig tornet på a8 med vinst.

SvD 2024-08-30: Patrik Nilsson - Axel Smith. Vad gjorde svart?



13... Sd4! Efter 14.Dxe3 Sxc2+ förlorar vit damen, och efter andra damdrag förlorar vit Ta1. Så vit gav upp!

SvD 2024-09-01: Mikhail Ulibin - Sergej Ivanov. Vad gjorde svart?

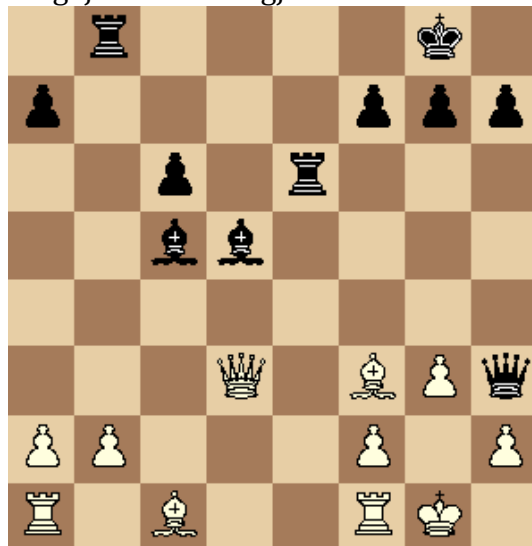

20... Txb2!! Tornet kan inte slås pga Th6. Svart hotar nu 21... Txf2, så vit försökte med 21.Lf4 men då kom 21... Tee2!. Partiet fortsatte 22.Lxd5 Lxf2+ 23.Txf2 Txf2 24.Lxf7+ Kxf7 25.Dc4+ De6 0-1.

Från Eddie Parteg 2024-09-25: Erik Blomqvist - Sebastian Mihajlov. Vad gjorde vit?



41.Kh2! Svart, som är i dragtvång, gav upp.

På alla problem är rutan längst ner till vänster a1. Så vita bönder går uppåt sidan.  
Av: Svante Wedin